

**PROGRAMMATION CULTURELLE : COMPTE-RENDU D'ACTIVITES 2009**

<b>Quand ?</b>	<b>Quoi ?</b>	<b>Combien ?</b>
21.01	Spectacle « Fildefer » (Swingolos)	~ 210
28.01	Conférence sur Chypre (A. Voskarides)	~ 25
30.01	Vernissage expos E. Tarot	~ 30
14.02	Soirée irlandaise	141
14 et 15.03	Stage de danse	40
14 et 15.03	24 h du tir à l'arc	~ 120
17.03	Vernissage expo Jean Vilar	~ 40
Du 19 au 26.03	Ateliers scolaires théâtre	~ 200
20 et 21.03	Spectacle petit prince	483
04.04	Margaux	75
10.04	Vernissage expo N. Legrand	~ 30
15.04	Conférence Hélène Berr (R. Mallerin)	~ 25
Du 21 au 25.04	Areu=MC <sup>2</sup> - Caramentran	108
6.05	Vernissage peinture - Brissaud	60
15.05	Récital populyrique	65
16.05	Les festes d'Orphée	73
27.05	Vernissage photos - Patureau	45
30.05	Concert Macadam Bazar	~ 50
05.06	Fantaisies théâtrales	198
08.06	Vernissage peinture sur porcelaine	~ 50
09.06	Danse orientale et Djembe	161
10.06	Spectacle de danse classique	188
12.06	Spectacle de danse contemporaine	~ 260
13.06	Fête de la randonnée	~ 70
14.06	Tournoi d'échecs	24
15.06	Vernissage sculpture et encadrement	~ 40
17.06	Spectacle de danse moderne	194
19.06	Gala de musique	~ 250
20.06	Spectacle de hip-hop et de salsa	~ 120
22.06	Vernissage dessin enfants	~ 60
23.06	Fantaisies théâtrales ados	~ 150
27.06	Gala de twirling	~150
18.09	Vernissage expo d'affiches anciennes	~ 10
02.10	Ouverture saison + philharmonique	~ 70
09.10	Vernissage expo photos Lamanon	~ 45
14.10	Conférence morphopsychologie	~ 35
18.10	Quatuor Balkanes	83
24.10	Les cercles //	44
06.11	Vernissage concours de peinture	~ 40
13.11	Rumpelstilskin le petit lutin	253
14.11	Résultats du concours de peinture	~ 50
12.12	Il existe toujours un chemin	68

Au total 4.385 spectateurs (contre 3.555 en 2008) ont participé à notre programmation sur l'année 2009, dont :

- 1.675 pour les spectacles vivants
- 350 pour les expositions
- 85 pour les conférences
- 1915 pour les représentations de nos sections

BILAN SOCIAL 2009 (Extrait)

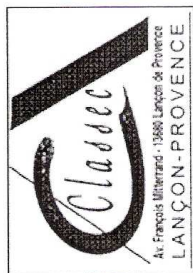
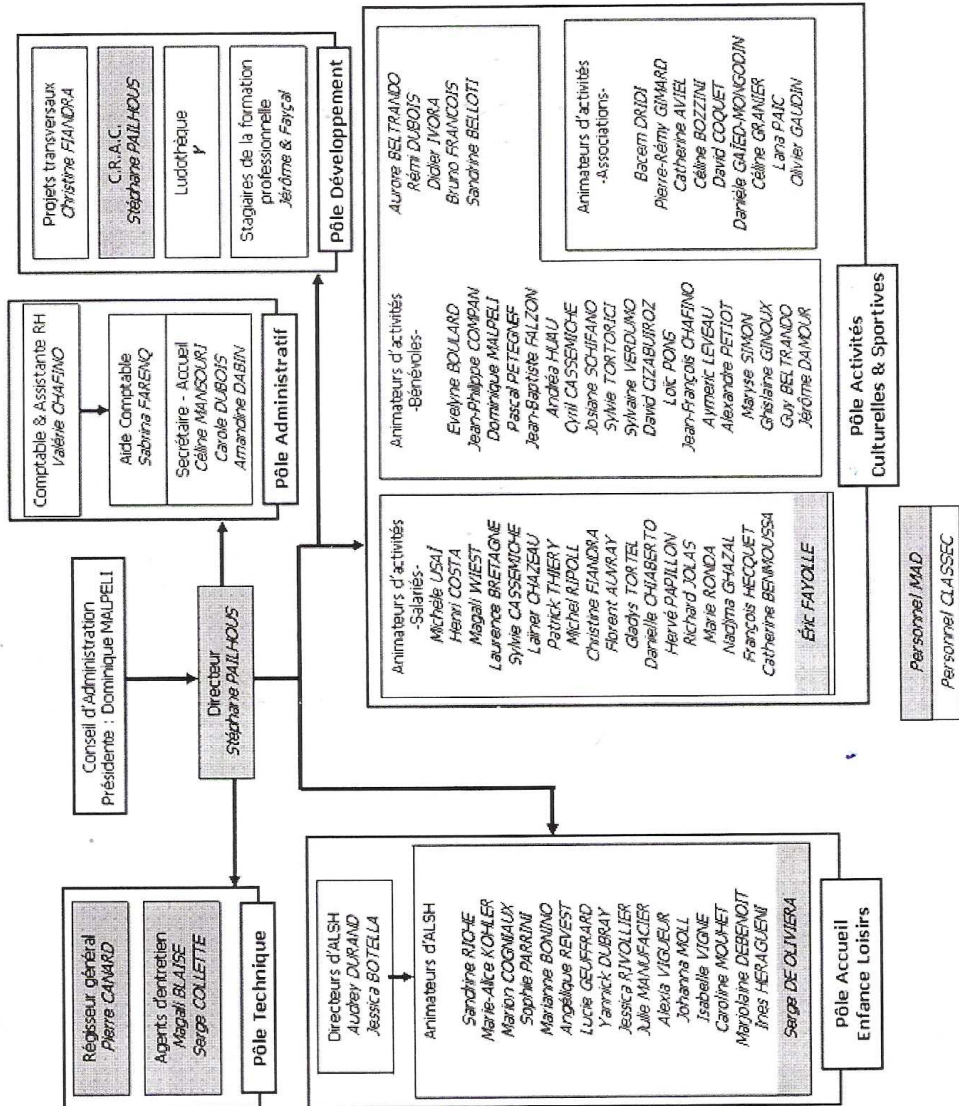

**ORGANIGRAMME**  
**Septembre 2009**

<b>Effectif salariés (/2008)</b>
Nombre : 46 (+2)
ETP CCN : ?
Hommes : 14 (+1)
Femmes : 32 (+1)
CLASSEC : 41 (+3)
MAD : 6 (=)
Encadrement : 1 (=)
Administratif : 5 (=)
Technique : 3 (=)
Activités : 19 (-1)
ALSH : 19 (+3)
<b>Effectif total</b>
Nombre : 74 (+3)
Hommes : 29 (+2)
Femmes : 45 (+1)

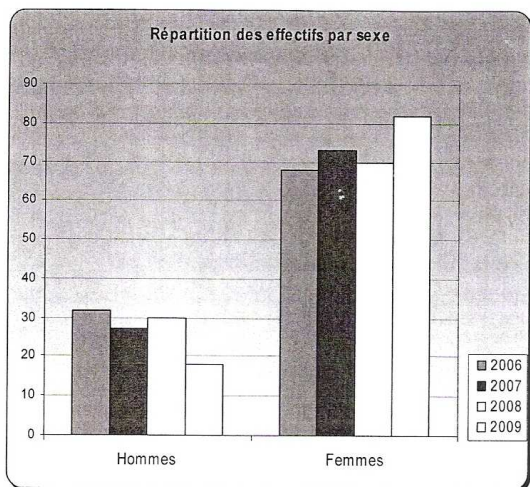

La pyramide générale des âges a tendance à évoluer, puisque la tranche 30/49 ans (la « force de l'âge professionnel ») ne représente plus que 39% (contre 60% en 2008) de l'effectif total ; au profit d'un salariat de moins de 30 ans qui représente désormais 36% (contre 27% en 2008). Ils ont pour caractéristique de chercher à construire leur devenir professionnel et personnel (constitution d'une famille). Enfin, on constate une très (trop) faible proportion de salariés âgés (moins de 7% de plus de 50 ans, contre 15% en 2008). La relative stabilité de l'effectif administratif, technique, d'encadrement et d'activité, opposée au fort développement des accueils de loisirs, explique cette tendance.

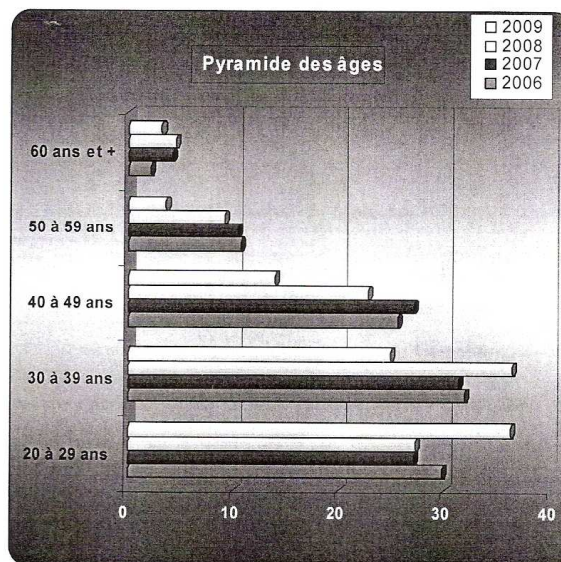

**Volume horaire annuelle par secteur d'activités**

Année	Activités	Administratif	Centres de loisirs	Total
2006	11734	5439	16454	33627
2007	12260	5837	15442	33539
2008	12895	6233	17322	36450
2009	13517	5427	19743	38687

**Nombre de salariés par secteur d'activités**

Année	Activités	Administratif	Centres de loisirs	Total
2006	21	5	24	50
2007	21	6	20	47
2008	24	6	26	56
2009	23	5	33	61

La répartition par sexe de l'effectif salarié confirme et renforce une tendance lourde de ce secteur d'activités, à savoir une très nette surreprésentation féminine (plus de 80%).

Néanmoins, ce phénomène s'exprime de façon différente selon le secteur d'activités : l'équipe technique est composée de 67% d'hommes, le pôle administratif est féminisé à 100%, les centres de loisirs n'accueillent que 9% d'hommes, les activités culturelles sont animées à 76% par des femmes, alors qu'elles ne sont plus que 1/3 à encadrer les activités sportives. L'encadrement (composé d'une seule personne) est à 100% masculin. On observe que ces proportions s'accroissent encore cette année. L'organisation doit être attentive à un rééquilibrage global, en particulier pour les centres de loisirs.